

Moradia 2 | Villa 2

Área de Construção | Construction Area 609m²

Área Útil | Usable Floor Area 518m²

Piso -1 | Underground Floor

Área de Construção | Construction Area 228m²

Área Útil | Usable Floor Area 199m²

Áreas Úteis | Usable Floor Areas

1. **Garagem** | Garage 147m²
2. **Tanque de Compensação** | Surge Tank 7m²
3. **Central de Bombagem** | Pumping Station 10m²
4. **Central Térmica** | Thermal Station 17m²
5. **Lavandaria** | Laundry 6m²
6. **Lobby** | Lobby 12m²



SEM ESCALA | WITHOUT SCALE

Todos os elementos neste documento são meramente indicativos, poderão ser alterados e não têm efeitos legais

All elements in this document are merely an indication, may be altered and do not hold legaly.

O promotor reserva-se no direito de fazer alterações às dimensões e ao equipamento inerentes a limitações técnicas da construção

The developer reserves the right to make alterations to the dimentions and the equipment in accordance to the tecnical limitations of the construction

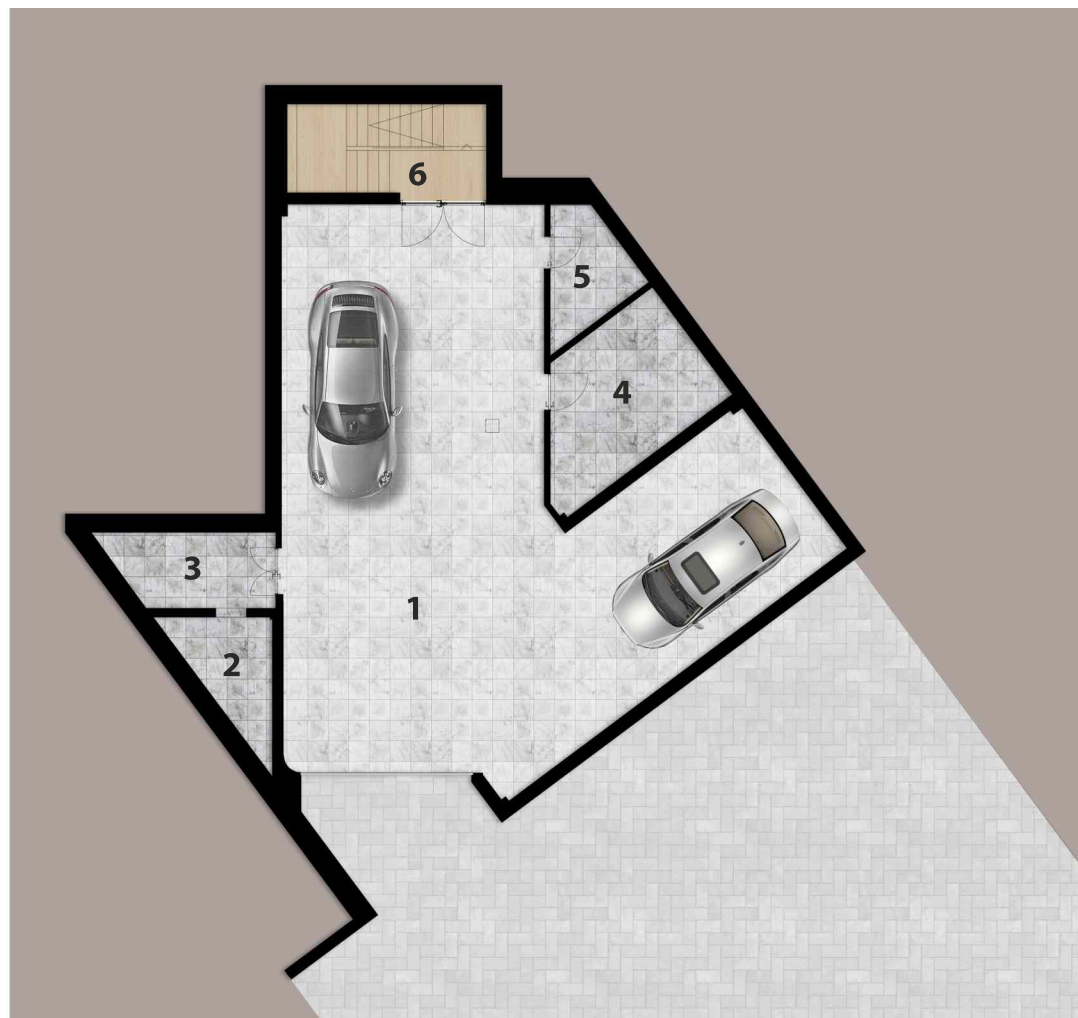

Morada 2 | Villa 2

Área de Construção | Construction Area 609m²

Área Útil | Usable Floor Area 518m²

Piso 0 | Ground floor

Área de Construção | Construction Area 210m²

Área Útil | Usable Floor Area 184m²

Áreas Úteis | Usable Floor Areas

- 1. Sala | Living Room 62m²
- 2. Sala Jantar | Dining Room 25m²
- 3. Hall de Entrada | Entrance Hall 6m²
- 4. Cozinha | Kitchen 22m²
- 5. Arrecadação | Storage 4m²
- 6. Lavabo | Toilet 3m²
- 7. Escritório | Office 14m²
- 8. Quarto | Bedroom 21m²
- 9. Casa de Banho | Bathroom 8m²
- 10. Terraço | Terrace 148m²
- 11. Terraço | Terrace 31m²
- 12. Solário | Sun Deck 58m²
- 13. Piscina | Swimming Pool 58m²



SEM ESCALA | WITHOUT SCALE

Todos os elementos neste documento são meramente indicativos, poderão ser alterados e não têm efeitos legais

All elements in this document are merely an indication, may be altered and do not hold legally.

O promotor reserva-se no direito de fazer alterações às dimensões e ao equipamento inerentes a limitações técnicas da construção

The developer reserves the right to make alterations to the dimensions and the equipment in accordance to the technical limitations of the construction



Morada 2 | Villa 2

Área de Construção | Construction Area 609m²

Área Útil | Usable Floor Area 518m²

Piso 1 | First Floor

Área de Construção | Construction Area 171m²

Área Útil | Usable Floor Area 136m²

Áreas Úteis | Usable Floor Areas

1. Quarto | Bedroom 20m²
2. Roupeiro | Closet 18m²
3. Casa de Banho | Bathroom 13m²
4. Terraço | Terrace 45m²
5. Quarto | Bedroom 21m²
6. Casa de Banho | Bathroom 6m²
7. Quarto | Bedroom 30m²
8. Casa de Banho | Bathroom 8m²
9. Roupeiro | Closet 9m²
10. Varanda | Balcony 18m²



SEM ESCALA | WITHOUT SCALE

Todos os elementos neste documento são meramente indicativos, poderão ser alterados e não têm efeitos legais

All elements in this document are merely an indication, may be altered and do not hold legally.

O promotor reserva-se no direito de fazer alterações às dimensões e ao equipamento inerentes a limitações técnicas da construção

The developer reserves the right to make alterations to the dimensions and the equipment in accordance to the technical limitations of the construction

